

Grundrisse, Schnitte und Ansichten
Maßstab 1 : 250

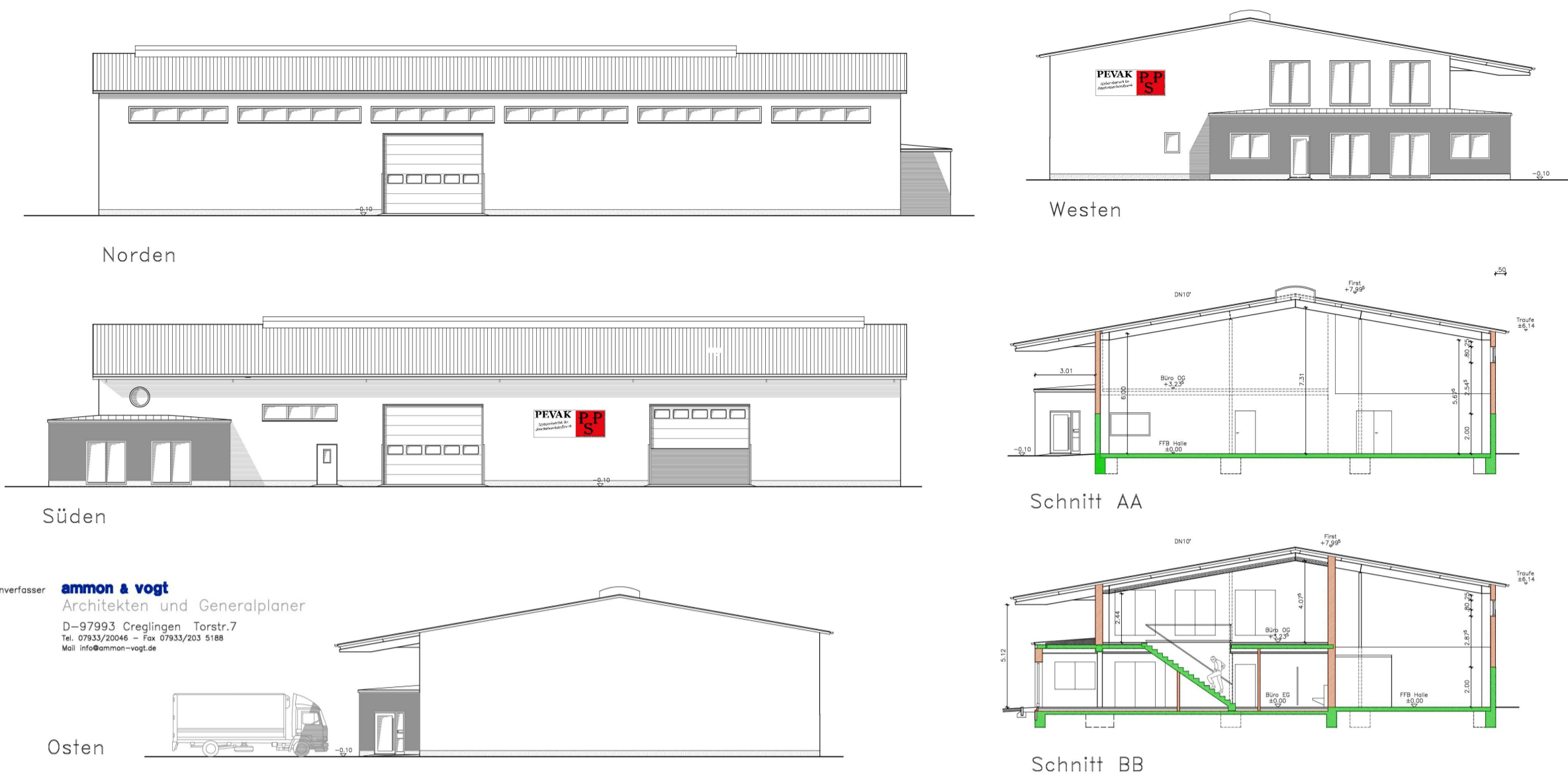

Planer/Zeichner: **ammann & vogt**
Architekten und Generalplaner
D-97993 Creplingen, Torstr. 7
Tel.: 09383/2000 - Fax: 09383/2033 5148
Mail: info@ammann-vogt.de

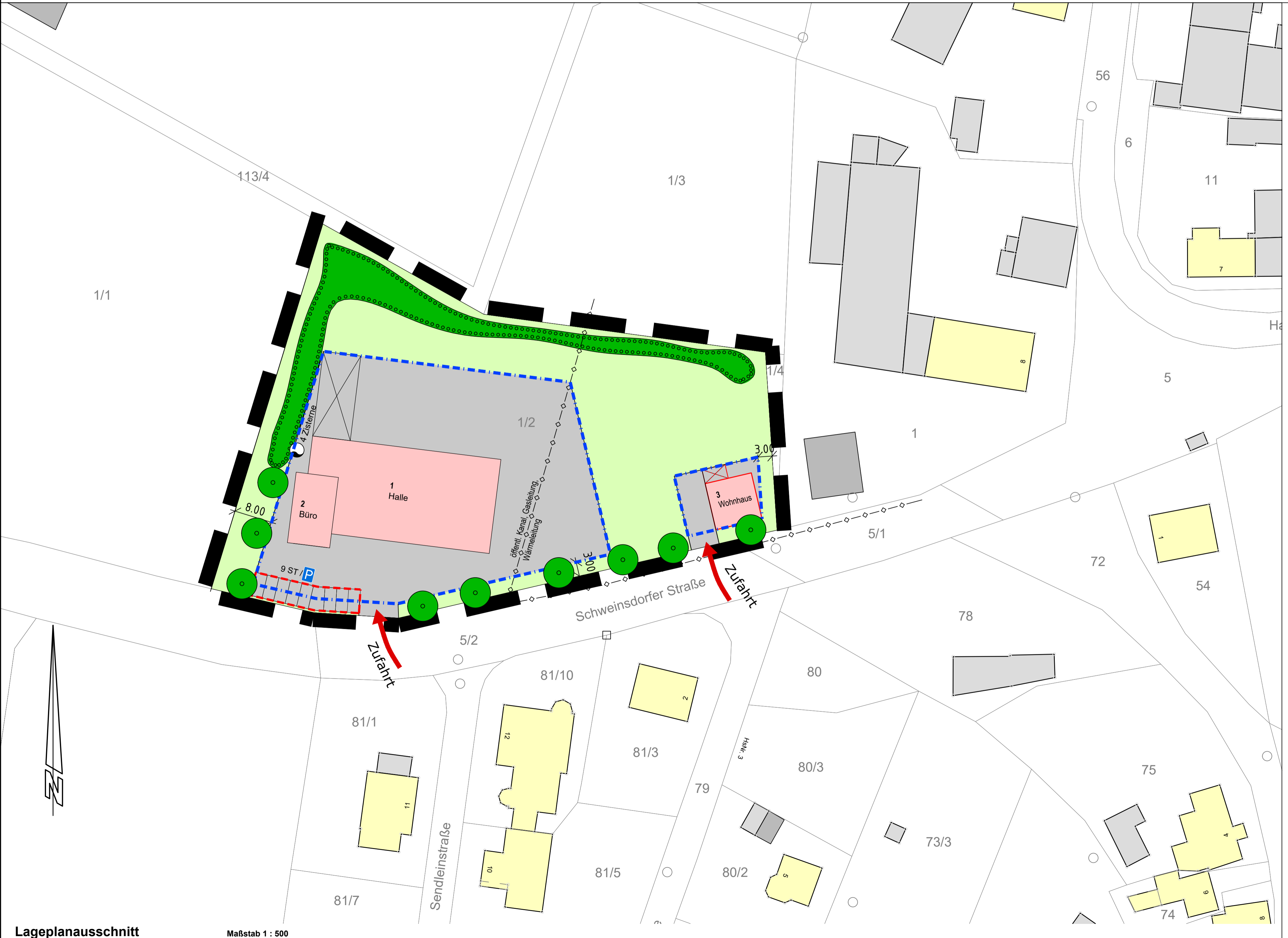

Lageplanausschnitt
Maßstab 1 : 500

Verbindliche Beschreibung des Vorhabens:

- 1. Allgemein**
Die Anlage dient der Ansiedlung eines Handwerksbetriebs für Stuckateur- Maler- Trockenbau- und Gerüstbauarbeiten
- 2. Nutzung der baulichen Anlagen**
 - Büro- und Verwaltung
 - Groß- und Einzelhandel von Handwerker-/Malerzubehör und handwerksähnlichem Material und Zubehör
 - Ausstellungs- und Schulungsräumlichkeiten
 - Tankstelle für Elektrofahrzeuge
- 3. Betriebszeiten**
Betriebszeiten Mo-Sa. 6.00 Uhr - 20.00 Uhr

Nr.	Bezeichnung	Nutzung
1	Lagerhalle	Materiallager und Werkstatt
2	Büro mit Ausstellungsraum	Verwaltung, Ausstellung und Schulung
3	Wohnhaus	Betriebswohnung
4	Zisterne	Brauchwassernutzung

Legende

	Gebäude
	Überdachung
	Grünfläche
	Fahr-, Lager- und Parkflächen, befestigt
	Baum- und Heckenpflanzung
	Brauchwasserspeicher

 **Gemeinde Windelsbach**
Landkreis Ansbach
Baubauungsplan
"Betriebsansiedlung Pevak"
im OT Nordenberg
Teil II:
Vorhabens- und Erschließungsplan
Maßstab 1 : 500

Auftraggeber: Aneta Pevak
Sendleinstraße 10
91635 Nordenberg - Windelsbach
Tel.: 09861/976666 // e-Mail: info@pevak.de

Planung: ARZ INGENIEURE GmbH & Co. KG,
Kühlenbergstraße 56, 97078 Würzburg,
Tel.: 0931/25048-0, Fax: -29
www.arz.de // e-Mail: info@ib-arz.de

mit
LANDSCHAFTSARCHITEKT
Michael Schmidt
Hindenburgstr. 11, 91555 Feuchtswangen
Tel: 09852/3939, Fax: 09852/4895

Stand: 12.08.2020
geändert:

ARZ INGENIEURE
INGENIEURBÜRO FÜR BAUWESEN

ORTS- UND LANDSCHAFTSPLANUNG
MICHAEL SCHMIDT
LANDSCHAFTSARCHITEKT
HINDENBURGSTR. 11 | 91555 FEUCHTSWANGEN
TEL. +49(0)9852-3939 | FAX: -4895
BUERO@SCHMIDT-PLANUNG.COM
WWW.LANDSCHAFTSARCHITEKT-SCHMIDT.DE